



Ministerio de Educación  
Guatemala

### REGISTRO FOTOGRÁFICO PROGRAMA DE MANTENIMIENTO DE EDIFICIOS ESCOLARES PÚBLICOS

PRA-FOR-123  
Versión 1

SITUACIÓN DEFICIENCIAS DETERMINADAS

PREVIO

DURANTE

POSTERIOR

DEPARTAMENTO:	San Marcos	MUNICIPIO:	Ixchiguan
NOMBRE DEL ESTABLECIMIENTO:	Escuela Oficial Rural Mixta	DIRECCIÓN DEL ESTABLECIMIENTO:	Cantón Grijalva
CÓDIGO DEL ESTABLECIMIENTO:	12-23-0012-43	FECHA:	22/11/2024



Foto1: Sustitución de Lamina, por lamina troquelada alucinc calibre 26



Foto 2: sustitución de Capote de lámina para lamina troquelada



Foto 3: Sustitución de Elementos de fijación



Foto 4: Sustitución de Estructura de Soporte de madera por Metal



Foto 5: Sustitución de Puerta



Foto 6: Sustitución de Puestas de servicio sanitario

Observación: Si es necesario se pueden agregar hojas adicionales y especificar el número de hojas.

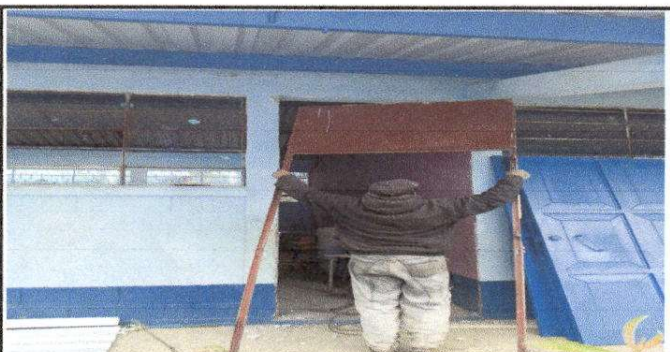
Firma y sello del Presidente de la OPEF



Firma y Sello Director Centro Educativo Público





Ministerio de Educación  
Guatemala

### REGISTRO FOTOGRÁFICO PROGRAMA DE MANTENIMIENTO DE EDIFICIOS ESCOLARES PÚBLICOS

PRA-FOR-123  
Versión 1

SITUACIÓN DEFICIENCIAS DETERMINADAS

PREVIO

DURANTE

POSTERIOR

DEPARTAMENTO:	San Marcos	MUNICIPIO:	Ixchiguan
NOMBRE DEL ESTABLECIMIENTO:	Escuela Oficial Rural Mixta	DIRECCIÓN DEL ESTABLECIMIENTO:	Cantón Grijalva
CÓDIGO DEL ESTABLECIMIENTO:	12-23-0012-43	FECHA:	22/11/2024



Foto7: sustitución de Piso de Concreto de servicio sanitario.



Foto 8: Sustitución de Canal de Metal



Foto 9: sustitución de soporte de metal para canal



Foto 10: sustitución de inodoros



Foto 11: Reparación de Sistema electrico

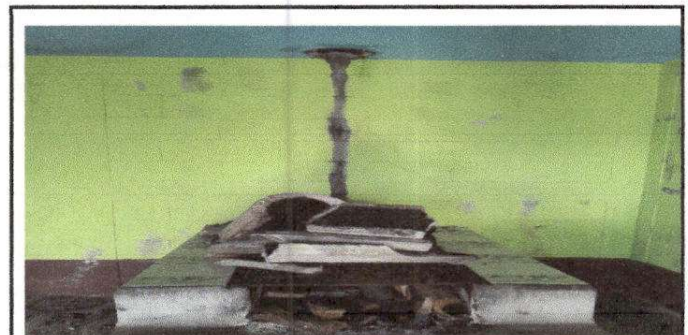

Foto 12: Sustitución de Chimeneas

Observación: Si es necesario se pueden agregar hojas adicionales para actualizar el número de hojas.

  
 Firma y sello del Presidente de la OPE  

  
 Firma y Sello Director Centro Educativo Público  
